

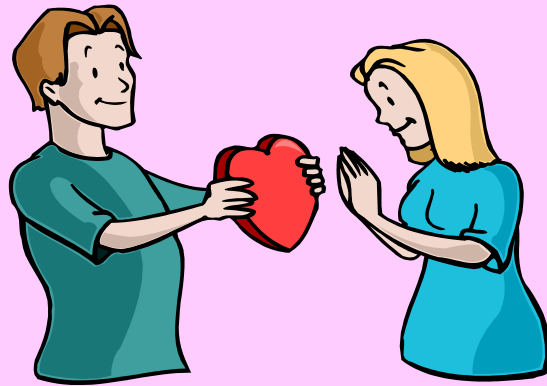

ยินดีต้อนรับ



ผู้เกษียณทุกท่าน

สหกรณ์ออมทรัพย์การประปาส่วนภูมิภาค จำกัด



เกษียณอย่างมีความสุข

เราเกษียณ.....จาก กปร
แต่ให้เงินทำงาน (แทน) ที่ สอ.กปร



เกษียณอย่างมีความสุข

เมื่อถึงวัยเกษียณ สิ่งที่เป็นเรื่องกังวลใจเรื่องใหญ่
ของคนเกษียณ คือ เราไม่ได้ทำงานแล้วไม่มี
รายได้เราจะวางแผนการใช้เงินที่มีอยู่อย่างไรให้
มีเงินพอใช้ไปตลอดชีวิต



เกษียณอย่างมีความสุข



เริ่มทำงาน

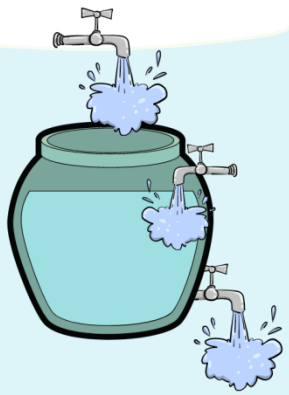

50-60 ปี



เกษียณ



การใช้จ่ายในวัยเกษียณ

ประมาณการรายจ่าย				
ใช้จ่ายวันละ (บาท)	300	400	500	600
เวลา 1 เดือน (บาท)	9,000	12,000	15,000	18,000
เวลา 1 ปี (บาท)	108,000	144,000	180,000	216,000
เวลา 20 ปี (บาท)	2,160,000	2,880,000	3,600,000	4,320,000

เงินที่ได้รับจาก กปภ.

1. เงินกองทุนสำรองเลี้ยงชีพหรือกองทุน สงเคราะห์
2. เงินค่าตอบแทนความชอบในการทำงาน



การใช้จ่ายในวัยเกษียณ

ดอกเบี้ยเงินฝาก สอ.กปภ.*

เงินฝาก สอ.กปภ. 1	ล้านบาท	รับดอกเบี้ยปีละ	35,000 บาท
เงินฝาก สอ.กปภ. 3	ล้านบาท	รับดอกเบี้ยปีละ	105,000 บาท
เงินฝาก สอ.กปภ. 3.5	ล้านบาท	รับดอกเบี้ยปีละ	122,500 บาท
เงินฝาก สอ.กปภ. 4	ล้านบาท	รับดอกเบี้ยปีละ	140,000 บาท
เงินฝาก สอ.กปภ. 4.5	ล้านบาท	รับดอกเบี้ยปีละ	157,500 บาท
เงินฝาก สอ.กปภ. 5	ล้านบาท	รับดอกเบี้ยปีละ	175,000 บาท
เงินฝาก สอ.กปภ. 5.5	ล้านบาท	รับดอกเบี้ยปีละ	192,500 บาท
เงินฝาก สอ.กปภ. 6	ล้านบาท	รับดอกเบี้ยปีละ	210,000 บาท
เงินฝาก สอ.กปภ. 8	ล้านบาท	รับดอกเบี้ยปีละ	280,000 บาท

*อัตราดอกเบี้ยร้อยละ 3.50 ต่อปี



ความร่ำรวยของชีวิต

ความร่ำรวยที่มั่งคั่งที่สุดของชีวิต

คือ

สุขภาพแข็งแรง





หลัก 5 ประการที่ช่วยให้ร่างกายแข็งแรง

1. อาหาร
2. อารมณ์
3. ออกกำลังกาย
4. การขับถ่าย
5. นอน



นโยบาย

สร้างความ**มั่นคง**ให้สหกรณ์

สร้างความ**มั่นคง**ให้สมาชิก



ประเภทสมาชิก

1. สมาชิกสามัญ

คุณสมบัติสมาชิกสามัญ

- เป็นพนักงาน กปภ. หรือเจ้าหน้าที่สหกรณ์ออมทรัพย์การประปา ส่วนภูมิภาค จำกัด
- สมาชิกสามัญที่เกษียณอายุยังคงเป็นสมาชิกสามัญ

2. สมาชิกสมทบ

- ปัจจุบันงดรับสมาชิกชั่วคราว



การรับสมัครสมาชิกสามัญ

หลักเกณฑ์

1. ชำระค่าธรรมเนียมนำเข้า 50 บาท
2. ชำระค่าหุ้นเป็นรายเดือน ตามอัตราส่วนของเงินเดือน
ในมูลค่าหุ้นละ 10 บาท

- สมาชิกหรือสมาชิกเกษียณอายุส่งค่าหุ้นได้ 1,000 - 2,000 บาท ต่อเดือน ซึ่งอยู่กับจำนวนหุ้นสะสมที่สมาชิกถืออยู่
- การถือหุ้นสะสมของสมาชิกไม่เกินคนละ 2.250 ล้านบาท



สิทธิประโยชน์ที่สมาชิกได้รับ

1. เงินปันผล (จากการถือหุ้น)
2. เงินเฉลี่ยคืน (จากดอกเบี้ยเงินกู้)
- 3.สวัสดิการอื่น ๆ เช่น วันเกิด, ภัยพิบัติ , เงินช่วยเหลือสมาชิกออกจากงาน, เงินสงเคราะห์ศพสมาชิกและคู่สมรส



การช่วยเหลือสมาชิกออกจากงาน

การช่วยเหลือสมาชิกที่ถูกให้ออกจากงาน โดยไม่มีความผิด
เนื่องจาก เหตุพลาภาพ

เป็นสมาชิก	จะได้รับเงินสงเคราะห์
ตั้งแต่ 1 ปีขึ้นไป แต่ไม่เกิน 5 ปี	10,000 บาท
เกิน 5 ปีขึ้นไป แต่ไม่เกิน 10 ปี	20,000 บาท
เกิน 10 ปีขึ้นไป	40,000 บาท
หากถูกออกจากงานเนื่องจาก <u>เจ็บป่วย</u>	จะได้รับเงิน <u>กึ่งหนึ่ง</u>

หมายเหตุ : ต้องยื่นคำร้องภายใน 90 วัน นับจากวันออกจากงาน



การสงเคราะห์ศพสมาชิกและคู่สมรส

เป็นสมาชิก	จะได้รับเงิน
ไม่เกิน 1 ปี	12,000 บาท
เกิน 1 ปี แต่ไม่เกิน 10 ปี	40,000 บาท
เกิน 10 ปี แต่ไม่เกิน 20 ปี	80,000 บาท
เกิน 20 ปี	120,000 บาท

คู่สมรสที่ถูกต้องตามกฎหมาย 10,000 บาท
(และไม่ได้เป็นสมาชิกสหกรณ์)

สหกรณ์จะจ่ายเงินให้แก่



ผู้จัดการศพ



การช่วยเหลือสมาชิกที่ประสบภัยพิบัติ

1. สมาชิกที่ประสบภัยพิบัติ จาก *อัคคีภัย วัตภัย หรือ อุทกภัย* จะได้รับการสงเคราะห์ ทั้งนี้แล้วแต่คณะกรรมการดำเนินการ จะพิจารณาเป็นคราว ๆ ไปแต่ไม่เกินวงเงิน 50,000 บาท
2. สมาชิกที่มีสิทธิได้รับการสงเคราะห์ช่วยเหลือ ต้องเป็นผู้ที่มีชื่อ ในทะเบียนบ้านที่ประสบภัยพิบัติ
3. ให้สมาชิกแจ้งขอรับเงินสงเคราะห์ตามแบบที่กำหนด พร้อมแนบ หลักฐานรับรองที่แสดงหรือยืนยันถึงความเสียหายที่เกิดขึ้นจริง ต่อสหกรณ์ ภายใน 60 วัน



เงินสงเคราะห์เพื่อวันเกิดสมาชิก

สหกรณ์จ่ายเงินสงเคราะห์ให้แก่สมาชิกภายในเดือนเกิด
เป็นเงิน 200 บาท โดยโอนเข้าบัญชีเงินฝากธนาคารกรุงไทยของสมาชิก
(สมาชิกที่มีการเปลี่ยนแปลงบัญชีเงินฝากต้องแจ้งให้สหกรณ์ทราบทุกครั้ง)





การรับฝากเงินและการซื้อหุ้นสำหรับสมาชิก ที่จะเกษียณอายุงาน

สมาชิกที่จะเกษียณอายุงาน วันที่ 1 ตุลาคม 2565

สหกรณ์รับฝากเงินและให้ซื้อหุ้นจากเงินที่สมาชิกได้รับจาก กปภ.ดังนี้

- (1) เงินกองทุนสำรองเลี้ยงชีพหรือเงินกองทุนสงเคราะห์
- (2) เงินค่าตอบแทนความชอบในการทำงาน

สมาชิกที่ได้รับเงินตาม (1),(2) ดังกล่าวข้างต้น มีสิทธิฝากเงินในบัญชี
ออมทรัพย์พิเศษประเภทจำกัดจำนวนและซื้อหุ้นได้เป็นกรณีพิเศษตาม
หลักเกณฑ์และเงื่อนไขดังนี้



การรับฝากเงินและการซื้อหุ้นสำหรับสมาชิก ที่จะเกษียณอายุงาน

เป็นสมาชิกไม่ถึง 10 ปี

ฝากได้ไม่เกิน 25% ของเงินกองทุนสำรองเลี้ยงชีพ
หรือเงินกองทุนสงเคราะห์และเงินค่าตอบแทนความชอบ
ในการทำงานและให้ซื้อหุ้นได้ไม่เกิน 20,000.- บาท

เป็นสมาชิกตั้งแต่ 10 ปี แต่ไม่ถึง 15 ปี

ฝากได้ไม่เกิน 50% ของเงินกองทุนสำรองเลี้ยงชีพ
หรือเงินกองทุนสงเคราะห์และเงินค่าตอบแทนความชอบ
ในการทำงานและให้ซื้อหุ้นได้ไม่เกิน 40,000.- บาท

เป็นสมาชิกตั้งแต่ 15 ปี แต่ไม่ถึง 20 ปี

ฝากได้ไม่เกิน 75% ของเงินกองทุนสำรองเลี้ยงชีพ
หรือเงินกองทุนสงเคราะห์และเงินค่าตอบแทนความชอบ
ในการทำงานและให้ซื้อหุ้นได้ไม่เกิน 60,000.- บาท

เป็นสมาชิกตั้งแต่ 20 ปี ขึ้นไป

ฝากได้ 100% ของเงินกองทุนสำรองเลี้ยงชีพ
หรือเงินกองทุนสงเคราะห์และเงินค่าตอบแทนความชอบ
ใน การทำงานและให้ซื้อหุ้นได้ไม่เกิน 80,000.- บาท



การฝากเงิน

1. รับฝากเงินสด เช็ค หรือ ตั๋วแลกเงิน
2. โอนเงินเข้าบัญชีออมทรัพย์ ธนาคารกรุงไทย
ชื่อบัญชี สหกรณ์ออมทรัพย์การประปาส่วนภูมิภาค จำกัด
 - สาขา วิภาวดี - รังสิต 64 เลขที่บัญชี 980-5-29216-9
 - สาขา ประดิพัทธ์ 13 เลขที่บัญชี 034-1-25377-4
3. นำใบรับเงินฝาก (Deposit Slip) เขียนชื่อ - สกุล ตั๋วบรรจง
พร้อมสมุดเงินฝาก ให้สหกรณ์ลงบันทึกหรือส่งสำเนาใบฝากธนาคาร
ทาง โทรสาร 0 2521 6296 ทาง Email: cooppwa@gmail.com หรือ Line OA
หรือ Line ID: cooppwaline แล้วตรวจสอบยอดเงินจากระบบข้อมูลสมาชิก
4. เมื่อรับสมุดคืน ขอให้ตรวจสอบรายการให้ถูกต้อง หากพบข้อผิดพลาดโปรดแจ้งให้
สหกรณ์ดำเนินการแก้ไขให้ถูกต้อง



การฝากเงินและการซื้อหุ้นหลังเกษียณอายุ

1. ฝากออมทรัพย์พิเศษจำกัดจำนวน
เดือนละไม่เกิน 30,000 บาท ทั้งนี้ยอดสะสมในบัญชีต้องไม่เกิน
8 ล้านบาท
2. ฝากออมทรัพย์พิเศษไม่จำกัดจำนวน ปิดรับเป็นการชั่วคราว
3. ฝากออมทรัพย์ เอทีเอ็ม เดือนละ ไม่เกิน 100,000 บาท
4. ซื้อหุ้นได้เดือนละไม่เกิน 2,000 บาท เป็นการชั่วคราว



การฝากเงินและการซื้อหุ้นหลังเกษียณอายุ

อัตราดอกเบี้ยเงินฝาก

เงินฝากออมทรัพย์พิเศษ ประเภทจำกัดจำนวน	3.50 ต่อปี
เงินฝากออมทรัพย์พิเศษ ประเภทไม่จำกัดจำนวน	2.25 ต่อปี
เงินฝากออมทรัพย์เอทีเอ็ม	1.50 ต่อปี



การแสดงความจำนงขอรับดอกเบีย เงินฝากออมทรัพย์พิเศษเป็นงวดรายเดือน

1. สมาชิกที่มีเงินฝากตั้งแต่ 1,000,000 บาทขึ้นไป
สหกรณ์จะคิดดอกเบียให้ทุกเดือน
2. สมาชิกมีสิทธิเลือกรับดอกเบีย ดังนี้
 - 2.1 โอนดอกเบียทบเป็นต้นเข้าบัญชีเงินฝาก หรือ
 - 2.2 โอนดอกเบียเข้าบัญชีธนาคารกรุงไทย สาขาใดก็ได้ หรือ
 - 2.3 โอนดอกเบียเข้าบัญชี เงินฝากออมทรัพย์ (เอทีเอ็ม)
 - 2.4 ขอรับเป็นเช็คด้วยตัวเอง หรือรับเป็นตั๋วแลกเงิน



การกู้เงินของพนักงานอายุและอัตราดอกเบี้ย

1. เงินกู้เพื่อเหตุฉุกเฉิน

- | | |
|--|------------|
| 1.1 เงินกู้เพื่อเหตุฉุกเฉิน เอทีเอ็ม | 6.25 ต่อปี |
| 1.2 เงินกู้เพื่อเหตุจำเป็นเร่งด่วน(เงินโบนัส) | 6.25 ต่อปี |
| 1.3 เงินกู้เพื่อเหตุจำเป็นเร่งด่วน(เงินปันผล) | 5.25 ต่อปี |
| 1.4 <u>เงินกู้เพื่อการท่องเที่ยว</u> | 4.25 ต่อปี |
| 1.5 <u>เงินกู้เพื่อเหตุฉุกเฉินเฉพาะกิจ (ระยะที่ 2)</u> | 3.90 ต่อปี |



การกู้เงินของผู้เกษียณอายุและอัตราดอกเบี้ย

2. เงินกู้สามัญ

- | | |
|---|------------|
| 2.1 เงินกู้สามัญ เพื่อการครองชีพ และอื่น ๆ | 6.25 ต่อปี |
| 2.2 เงินกู้สามัญ เพื่อการศึกษาหรือเพื่อการรักษาพยาบาล | 5.75 ต่อปี |
| 2.3 เงินกู้สามัญ เพื่อซื้ออุปกรณ์กีฬา | 6.25 ต่อปี |
| 2.4 เงินกู้สามัญ เพื่อเหตุภัยพิบัติ | 5.25 ต่อปี |



การจ่ายเงินของพื้กษีณอายุและอัตราดอกเบี้

3. เงินกู้พิเศษ

- | | |
|---|------------|
| 3.1 เงินกู้พิเศษเพื่อเกษียณอย่างมีความสุข | 5.50 ต่อปี |
| 3.2 เงินกู้พิเศษเพื่อการเคหะสงเคราะห์ | 5.25 ต่อปี |



การตั้งผู้รับผลประโยชน์

สมาชิกจะทำเป็นหนังสือตั้งบุคคลหนึ่งหรือหลายคน เพื่อให้เป็นผู้รับโอนประโยชน์ซึ่งตนมีอยู่ในสหกรณ์ในเมื่อตนตายนั้น มอบให้สหกรณ์ถือไว้ หนังสือตั้งผู้รับโอนประโยชน์ดังว่านี้ต้องทำตามลักษณะพินัยกรรม

ถ้าสมาชิกประสงค์จะเพิกถอน หรือเปลี่ยนแปลงการตั้งผู้รับโอนประโยชน์ที่ได้ทำไว้แล้ว ก็ต้องทำเป็นหนังสือตามลักษณะดังกล่าวในวรรคก่อน มอบให้สหกรณ์ถือไว้



หนังสือค้ำประกันกิจกรรม

ทำที่

วันที่

ข้าพเจ้า.....เลขทะเบียนที่.....

สังกัด.....อายุ.....ปี อยู่บ้านเลขที่..... หมู่ที่..... ต.รอกซอ

ถนน.....ตำบล..... อำเภอ..... จังหวัด.....

จังหวัด..... รหัสไปรษณีย์..... ขอทำค้ำประกันเพื่อแสดงเจตนาไว้ดังนี้

ข้อ 1. เมื่อข้าพเจ้าถึงแก่ความตายแล้ว ให้นำเงินทุนเวียนคืน คืนค่ากรรมสิทธิ์ผลประโยชน์ จากเงินค้ำประกันหรือเงินอื่น ๆ ทุกประเภท ของข้าพเจ้าทั้งหมดที่มีอยู่ในสหกรณ์ออมทรัพย์การประปา ส่วนภูมิภาค จำกัด จำนวนนี้ให้สหกรณ์

ข้อ 2. มีนคณสิทธิ์จากข้อ 1. ยกเว้นเงินสงเคราะห์ศพ ให้สหกรณ์แบ่งเงินสงเคราะห์แก่ผู้สมรส ของข้าพเจ้าซึ่งมิใช่ตามกฎหมาย และเงินส่วนที่มรดกให้สหกรณ์ผู้ถือหุ้นคนละเท่าๆ กัน

2.1 ชื่อ-สกุล..... ความสัมพันธ์.....

ที่อยู่ที่สามารถติดต่อได้.....

2.2 ชื่อ-สกุล..... ความสัมพันธ์.....

ที่อยู่ที่สามารถติดต่อได้.....

2.3 ชื่อ-สกุล..... ความสัมพันธ์.....

ที่อยู่ที่สามารถติดต่อได้.....

2.4 ชื่อ-สกุล..... ความสัมพันธ์.....

ที่อยู่ที่สามารถติดต่อได้.....

ข้อ 3. ขอให้.....เป็นผู้จัดการของข้าพเจ้า

ลงชื่อ :..... ผู้ทำค้ำประกัน

(.....)

ข้าพเจ้าขอรับรองว่าผู้ทำค้ำประกันได้ทำค้ำประกันฉบับนี้โดยหน้าข้าพเจ้าและมิได้คิดรับประโยชน์ สมบูรณ์ทุกประการ

ลงชื่อ..... พยาน ลงชื่อ..... พยาน

(.....) (.....)

- *หมายเหตุ (1) ค้ำประกันต้องทำเป็นหนังสือลงวัน เดือน ปี จุดเวลาที่ทำ
 (2) ค้ำประกันต้องลงลายมือชื่อไว้ต่อหน้าพยานอย่างน้อยสองคน
 (3) ผู้เขียนหรือพยานรวมทั้งผู้สมรสของผู้เขียนหรือพยานไม่มีสิทธิรับทรัพย์สินตามค้ำประกัน



ผลการดำเนินงานเปรียบเทียบตั้งแต่ปี 2561-2565

หน่วย : ล้านบาท

รายการ	ปี 2561	ปี 2562	ปี 2563	ปี 2564	ปี 2565 (7เดือน)
สินทรัพย์รวม	5,810.16	6,341.52	6,834.53	7187.14	7,321.06
เงินรับฝาก	3,411.25	3,700.60	4,030.05	4178.98	4,280.06
ทุนเรือนหุ้น	1,911.98	2,109.26	2,319.24	2500.93	2,596.95
ทุนสะสมอื่น ๆ	198.47	220.38	233.47	255.75	283.37
รายได้	348.46	371.42	390.35	393.76	227.30
ค่าใช้จ่าย	144.64	149.16	156.92	160.12	89.75
กำไรสุทธิ	203.82	222.26	233.43	233.64	137.55
จำนวนสมาชิก :ราย	9,294	9,474	9,643	9662	9,630

ข้อมูลปี 2565 เป็นข้อมูลจริงสิ้นสุด ณ วันที่ 31 กรกฎาคม 2565 (7 เดือน)



การประเมินผลสหกรณ์

สอ.กปภ. ได้รับการจัดระดับมาตรฐาน
สหกรณ์ประจำปี 2564 จากสำนักงานส่งเสริม
สหกรณ์กรุงเทพมหานคร พื้นที่ 2 อยู่ในระดับ
“ดีเลิศ” เป็นปีที่ 10 ติดต่อกัน



ช่องทางติดต่อสหกรณ์

LINE Official Account

เป็นเพื่อน กันเถอะ

@489xwsln

เพิ่มเพื่อนได้โดยไปที่ "เพิ่มเพื่อน"
แล้วค้นหา ID หรือแอดไลน์ได้เลย



โทรศัพท์ 0 2551 8930-3 โทรสาร

0 2521 6296

Email:Cooppwa@gmail.com

<http://coop.pwa.co.th/>

Line ID:cooppwaline

Line : สอ.กปภ(OA)



ช่องทางการจัดส่งเอกสาร



สอ.กปท.

Line ID: coopwaline



ขอความร่วมมือสมาชิกส่งเฉพาะ
หลักฐานการโอนเงินฝาก ชำระหุ้น หุ้น
และสลิปเงินเดือนเพื่อกำหนดเงินกู้เท่านั้น

"ระบุชื่อ - สกุลและ
วัตถุประสงค์ให้ชัดเจน"



"สอบถามข้อสงสัย
การส่งเอกสารเงินกู้
และอื่นๆ ตามข้อสงสัยด้านล่าง
นะจ๊ะ"

สภกรณอำนวยการประสานภูมิภาค จำกัด

ลงวันที่ 8 มิถุนายน 2561

72 ถนนแจ้งวัฒนะ แขวงตลาดบางเขน เขตหลักสี่ กรุงเทพฯ 10210

<http://coop.pwa.co.th> Email : coopwpa@gmail.com โทร. 0 2551 8930-3 โทรสาร 0 2521 6296



ช่องทางตรวจสอบข้อมูลสมาชิก



ลดการติดเชื่อ
หันมาใช้กันเยอะ ๆ นะครับ

เพียงสแกน QR Code หรือ
[https://coop-member.pwa.co.th/
member/logon](https://coop-member.pwa.co.th/member/logon)





ขอขอบคุณ สมาชิกทุกท่าน



สบายๆ

สิงหาพาแม่เที่ยว แบบชีวๆ

เงินตู้จุกเงินเพื่อการท่องเที่ยว
เป็นการเสริมสร้างความสัมพันธ์
ที่ดี ด้วยการมีกิจกรรมสนุกๆ ร่วม
กัน **ในครอบครัว** สอ.กปท.
จัดโครงการเที่ยวด้วยกันเพื่อ
สมาชิกของเรา ติดตามรายละเอียด
ได้ ตามประกาศ ฉบับที่ 33/2565
จากไลน์ OA หรือ เว็บไซต์ของ
สอ.กปท.

ตั้งแต่วันที่ 15 ส.ค. - 16 ก.ย.65 นี้เท่านั้น

สหกรณ์ออมทรัพย์การประปาส่วนภูมิภาค จำกัด

เตรียม
พร้อม

กับการจองสิทธิเงินกู้รูปแบบใหม่

กับ Line OA ใกล้เคียงรับจองสิทธิเงินกู้ฉุกเฉิน
เฉพาะกิจแล้วนะคะ อย่าลืมเข้ามาติดตามข่าวใน

Line OA กันน้าาา

แล้วพบกับเรื่อนี้ เพียง **500** สิทธิ

ในเดือน ก.ย.65 นี้

ติดตามและมาเป็นเพื่อนกันนะ





มาก่อนได้ก่อนนะ

เริ่ม

8 กันยายน 2565

เวลา 10.00 น. เป็นต้นไป





1. ผู้ที่เคยได้รับสิทธิเงินกู้ฉุกเฉิน
เฉพาะกิจในระยะที่ 1 แล้ว ไม่มี
สิทธิได้รับสิทธิเงินกู้ฉุกเฉิน
เฉพาะกิจระยะที่ 2 ไม่ว่าจะ
ได้ใช้สิทธิกู้หรือไม่ก็ตาม





≡

2. หากมีผู้ที่กดได้รับสิทธิแล้ว
แต่สละสิทธิจะเลื่อนผู้กู่ใน
ลำดับถัดมาให้ได้รับสิทธิ
แทนจนครบ 500 สิทธิ





≡



3. เมื่อกดรับสิทธิแล้วหาก Admin **ยังไม่ได้เปิดอ่าน** กรุณาอย่ากดรับสิทธิซ้ำให้ **กดเพียงครั้งเดียว** เพราะจะทำให้ลำดับของท่านถูกเลื่อนไป และแสดงเป็นเวลาที่ท่านกดล่าสุดแทน ซึ่งอาจจะเกิน 500 สิทธิไปแล้ว **ทำให้ไม่ได้รับสิทธิ**

Admin เปิดรับสิทธิเรียงตามเวลาที่สมาชิกกดส่ง และยึดเวลาตามเครื่องของ Admin เป็นหลัก



วิธีการรับสิทธิ

1. ใช้ Line OA ของตนเอง
2. พิมพ์ ชื่อ - นามสกุล หมายเลขสมาชิกสหกรณ์
3. กดส่ง



เพียงเท่านี้ก็ได้รับสิทธิแล้ว รู้ผลตอบกลับทันที
กดส่งก่อน ได้รับสิทธิก่อน เพียง 500 คน เท่านั้น